

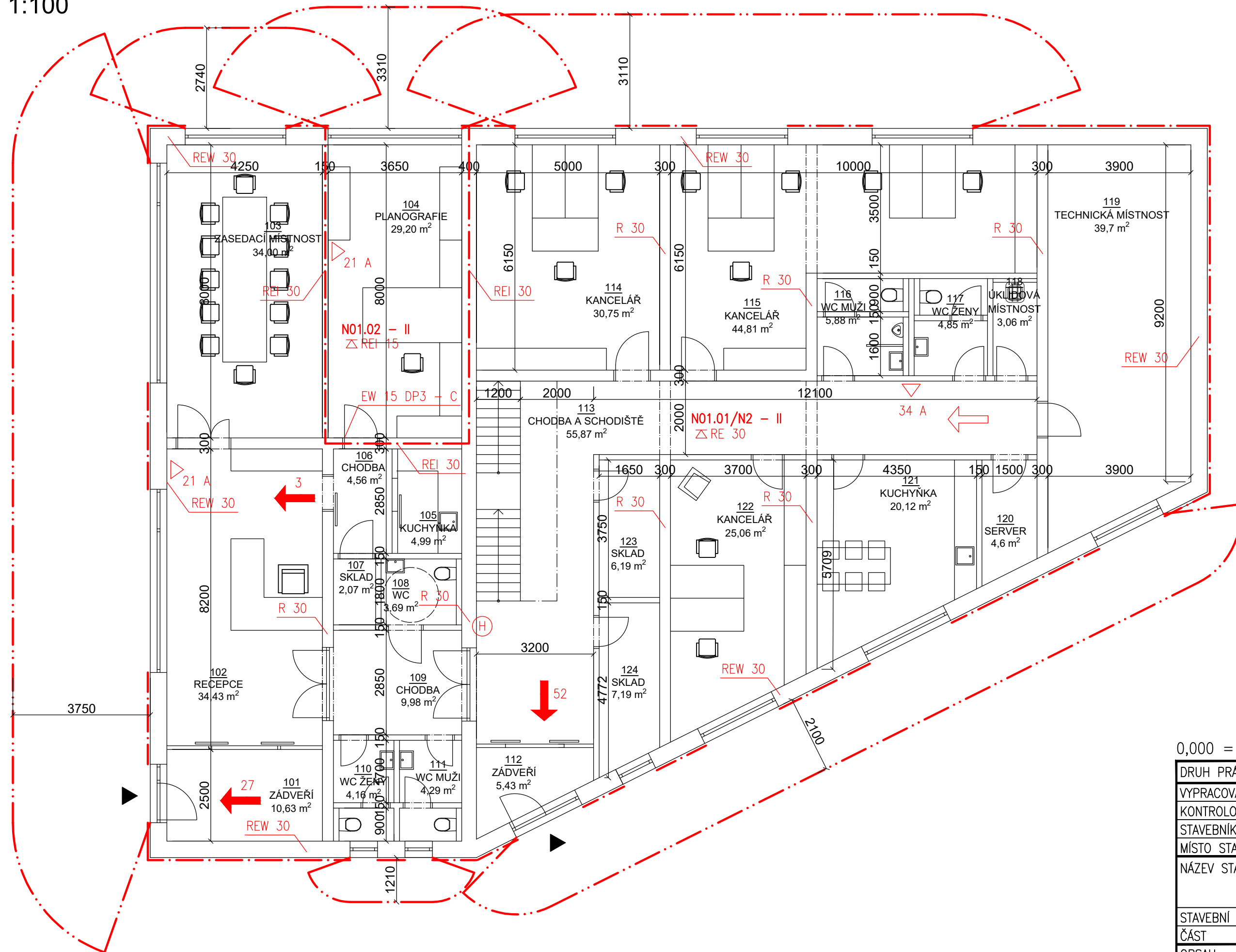





PŮDORYS 1.NP - PBŘ
M 1:100



LEGENDA ZNAČEK

- | | |
|---|---|
|  | HRANICE POŽÁRNÍHO ÚSEKU |
|  | ODSTUPOVÁ VZDÁLENOST |
| P01.01/N2 – II | OZNAČENÍ POŽÁRNÍHO ÚSEKU – STUPEŇ POŽÁRNÍ BEZPEČNOSTI ÚSEKU |
| REI 45 DP1 | POŽADOVANÁ POŽÁRNÍ ODOLNOST KONSTRUKCÍ, UZÁVĚRŮ |
| △ RE 45 DP1 | POŽADOVANÁ POŽÁRNÍ ODOLNOST STROPNÍ KONSTRUKCE |
|  | SMĚR ÚNIKU |
|  | SMĚR ÚNIKU, POČET UNIKAJÍCÍCH OSOB |
|  | PŘENOSNÝ HASICÍ PŘÍSTROJ |
|  | VNITŘNÍ HADICOVÝ SYSTÉM DN19, DÉLKA HADICE 30m |

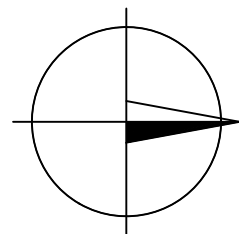

0,000 = 366,300 m n.m., B.p.v. / SOUŘADNICOVÝ SYSTÉM S-JTSK

DRUH PRÁCE		DIPLOMOVÁ PRÁCE		<div><div></div><div>FAKULTA STAVEBNÍ ústav pozemního stavitelství</div></div>	
VYPRACOVALA	Bc. RADKA ROUSKOVÁ				
KONTOLOVAL	Ing. MARKÉTA SEDLÁKOVÁ, Ph.D.				
STAVEBNÍK	Marián Pekárek, Palackého 1234, Pardubice 530 02				
MÍSTO STAVBY	Lanškroun, kat. území Lanškroun, parc. č. 163				
NÁZEV STAVBY	ADMINISTRATIVNÍ BUDOVA				
STAVEBNÍ OBJEKT	SO 01 ADMINISTRATIVNÍ BUDOVA			FORMÁT	3 A4
ČÁST	POŽÁRNĚ BEZPEČNOSTNÍ ŘEŠENÍ			DATUM	01/2023
OBSAH:	PŮDORYS 1.NP - PBŘ			STUPEŇ PD	DSP
				MEŘITKO	Č. VÝKRESU
				1:100	D.1.3.02